

**FORMATO EUROPEO  
PER IL CURRICULUM  
VITAE**

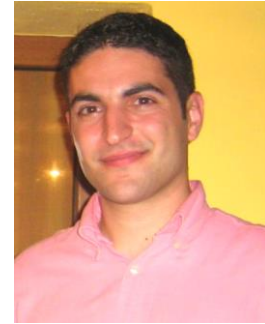

**INFORMAZIONI PERSONALI**

Nome **GIANFRANCO GAIAS**  
Indirizzo **VIA SAN BASILIO 15, 09076 SEDILO (OR) ITALY**  
Telefono **339 8912529**  
E-mail [giangaias@yahoo.it](mailto:giangaias@yahoo.it); [giangaias@pecorinoromano.com](mailto:giangaias@pecorinoromano.com)

Nazionalità Italiana  
Data di nascita 15/12/1983

**ESPERIENZA LAVORATIVA**

- Date (da – a) 21/12/2015 - ad oggi
- Nome e indirizzo del datore di lavoro  
Conorzio per la Tutela del formaggio Pecorino Romano DOP  
Corso Umberto I°, 226, 08015 Macomer (NU)
- Tipo di azienda o settore  
Conorzi di Tutela DOP e IGP
- Tipo di impiego  
Funzionario 2° livello CCNL Industria Alimentare
- Principali mansioni e responsabilità  
**Rilevazioni ed elaborazione statistiche:** dati export del Pecorino Romano vs USA attraverso il monitoraggio dei database Census bureau Department of Commerce e vs UE e altri Paesi attraverso dati ISTAT. Monitoraggio del Pecorino Romano sul mercato nazionale, sviluppo dei report elaborazione dei dati grezzi aggregati.  
Reportistica a fini istituzionali; dei dati elaborati utili all'attività istituzionale della politica consortile e per incontri tecnico-istituzionali a vari livelli: Regione, Ministero, CdA.  
Sviluppo dello studio sul settore lattiero caseario ovino mondiale, precursore del convegno del 2 febbraio in Alghero.  
Gestione e coordinamento nel Comitato Prezzi del Consorzio per la rilevazione e la pubblicazione delle quotazioni settimanali del Pecorino Romano.  
**Ricerca e sviluppo:** predisposizione e attuazione dei progetti di ricerca del Consorzio ai fini del miglioramento qualitativo del prodotto: progetti di ricerca: Cluster, Life CNR (SheeptoShip, Life Magis Project manager environmental expert). Attività di campionamento per le prove di ricerca di miglioramento qualitativo del Pecorino Romano (aflatossine / determinazione contenuto in Lattosio e altri zuccheri/ indagini genetiche /consumer test).  
**Agente vigilatore con qualifica di PS:** attività ispettiva di vigilanza sulla DOP nel commercio e presso i caseifici produttori. Nell'attività di Tutela viene inserita la raccolta e l'elaborazione per la predisposizione delle opposizioni legali nell'ambito della difesa legale o per supporto agli accordi di libero scambio.  
**Promozione e comunicazione;** attività di collaborazione e gestione dei progetti promozionali del Consorzio:
  - CHIZU Giappone, avvio febbraio 2020 (a valere sul Reg. UE 1144/2014)
  - ROSAFI in corso (finanziato dal Regime di aiuti per azioni di informazione e promozione sulle produzioni lattiero-casearie ovine nell'Unione Europea e nei Paesi terzi – Aiuti di Stato – Regione Sardegna) unitamente al Consorzio Pecorino Sardo e Fiore Sardo sistema di selezione delle Agenzie promozionali partecipanti alla gara per l'aggiudicazione del progetto
  - PROPASEU in corso (a valere sul Reg. UE 1144/2014) presentato unitamente al Consorzio di Tutela del Formaggio Asiago e al Consorzio per la tutela dello Speck Alto Adige
  - Misura 3.2 del PSR Sardegna 2014/2020.

Altre attività promozionali con la collaborazione delle società sportive e degli Istituti Alberghieri. Laboratori del gusto con le scuole primarie e secondarie: organizzazione giornate formative e gestione dei laboratori.

Organizzazione e gestione del progetto Caseifici Aperti.

Partecipazione alle attività fieristiche nazionali ed internazionali del Consorzio: gestione e organizzazione dello stand.

- Date (da – a) 01/01/2014 - 20/12/2015
  - Nome e indirizzo del datore di lavoro Consorzio per la Tutela del formaggio Pecorino Romano DOP  
Corso Umberto I°, 226, 08015 Macomer (NU)
  - Tipo di azienda o settore Consorzi di Tutela DOP e IGP
  - Tipo di impiego Borse di ricerca RAS finanziata con fondi P.O.R. FSE 2007-2013 Obiettivo Competitività Regionale e Occupazione, di durata biennale, a favore di dottori di ricerca/ricercatori.
- Principali mansioni e responsabilità Progetto di ricerca sulla certificazione e controllo di qualità del settore agroalimentare "Innovazione del Pecorino Romano DOP e impatto sul mercato"
  
- Date (da – a) 17/06/2013- 06/07/2013
  - Nome e indirizzo del datore di lavoro Istituto Istruzione Superiore "N. Pellegrini" Tecnico Agrario di Sassari
  - Tipo di azienda o settore Istituti di Istruzione secondaria di 2° grado
  - Tipo di impiego Nomina - Attività di componente commissione esami di maturità / esami di stato conclusivi dei corsi di studio. (SSTA00301C) nella seguente classe di concorso A012 Industrie Agrarie (SS).
- Principali mansioni e responsabilità Definizione prove d'esame, correzione elaborati e operazione di attribuzione del voto.
  
- Date (da – a) 25/02/2013 - 28/03/2013
  - Nome e indirizzo del datore di lavoro Consorzio del formaggio Parmigiano-Reggiano  
Via J. F. Kennedy 18, 42100 Reggio Emilia (Italia)
  - Tipo di azienda o settore Consorzi di Tutela DOP e IGP
  - Tipo di impiego Stage
- Principali mansioni e responsabilità Analisi del sistema produttivo del formaggio Parmigiano-Reggiano DOP, vigilanza e tutela del prodotto, organizzazione dei piani produttivi.
  
- Date (da – a) 07/01/2013 - 24/02/2013
  - Nome e indirizzo del datore di lavoro Consorzio per la Tutela del formaggio Pecorino Romano DOP  
Corso Umberto I°, 226, 08015 Macomer (NU)
  - Tipo di azienda o settore Consorzi di Tutela DOP e IGP
  - Tipo di impiego Stage
- Principali mansioni e responsabilità Analisi del sistema produttivo del formaggio Pecorino Romano DOP, vigilanza e tutela del prodotto, organizzazione dei piani produttivi.
  
- Date (da – a) 31/03/2010- 31/03/2012
  - Nome e indirizzo del datore di lavoro Dipartimento di Scienze Zootecniche: Facoltà di Agraria dell'Università degli Studi di Sassari, via Enrico de Nicola 07100 Sassari.
  - Tipo di azienda o settore Università e ricerca
  - Tipo di impiego Borsista di ricerca
- Principali mansioni e responsabilità Vincitore di una borsa di ricerca per lo "Studio dell'effetto dell'uso di piante aromatiche nell'alimentazione degli ovini da latte", nell'ambito del progetto TEChEese dal titolo "Solving technological problems of sheep cheese production" finanziato dalla Comunità Europea.
  
- Date (da – a) 01/10/2011 - 31/12/2011
  - Nome e indirizzo del datore di lavoro Comune di Tula Corso Repubblica, 93 07010 Tula (SS) per conto dell'ISTAT Istituto Nazionale di Statistica via Cesare Baldo 16 00184 Roma.
  - Tipo di azienda o settore Ente locale settore statistico
  - Tipo di impiego Rilevatore
- Principali mansioni e responsabilità Attività di rilevazione statistica della popolazione e degli edifici nell'ambito del 15° Censimento Generale della popolazione e delle abitazioni.

- Date (da – a) 01/11/2010 - 30/03/2011
- Nome e indirizzo del datore di lavoro Agenzia Laore Sardegna via Caprera 8-09123 Cagliari per conto dell'ISTAT Istituto Nazionale di Statistica via Cesare Baldo 16 00184 Roma
- Tipo di azienda o settore Agenzia regionale settore statistico
  - Tipo di impiego Rilevatore
- Principali mansioni e responsabilità Attività di rilevazione statistica delle aziende agricole e zootecniche nell'ambito del 6° Censimento Generale dell'Agricoltura
  
- Date (da – a) 18/06/2008-30/09/2008
- Nome e indirizzo del datore di lavoro IRTA (Istituto Ricerca e Tecnologia Agroalimentare), Caldes de Montbui, Barcellona, (SP).
- Tipo di azienda o settore Istituto di ricerca nazionale spagnolo
  - Tipo di impiego Tirocinio
- Principali mansioni e responsabilità Prove sperimentali su ovini e bovini e collaborazione in laboratorio analisi
  
- Date (da – a) 03/10/2005 - 10/06/2006
- Nome e indirizzo del datore di lavoro Associazione Provinciale Allevatori di Sassari, viale Porto Torres, 07100 Sassari
- Tipo di azienda o settore Agenzia provinciale di supporto alle attività zootecniche
  - Tipo di impiego Tirocinio
- Principali mansioni e responsabilità Controlli funzionali sulla produzione di latte, estrazione di bulbi piliferi ed elaborazione software utilizzati per i controlli gestionali.

## ISTRUZIONE E FORMAZIONE

- Date (da – a) 03/2013
- Nome e tipo di istituto di istruzione o formazione Alma Graduate School – Università degli Studi di Bologna
- Principali materie / abilità professionali oggetto dello studio Gestione di Impresa- indirizzo "Food and Wine". Marketing, finanza e produzione con la comprensione degli aspetti tipici per la gestione delle imprese agroalimentari, quali la valorizzazione delle qualità organolettiche dei prodotti e la gestione di nuove modalità distributive, oltre alle competenze di comunicazione e marketing.
- Qualifica conseguita Master Universitario di primo livello
  
- Date (da – a) 11/2008-10/2012
- Nome e tipo di istituto di istruzione o formazione Dipartimento di Scienze Zootecniche: Facoltà di Agraria dell'Università degli Studi di Sassari, via Enrico de Nicola 07100 Sassari
- Principali materie / abilità professionali oggetto dello studio Tecniche di allevamento delle principali specie di interesse zootecnico; sviluppo di sistemi di alimentazione innovativi per piccoli ruminanti; produzione e qualità igienico-sanitaria del latte;metodi matematico-statistici e molecolari applicati al miglioramento genetico degli animali in produzione zootecnica.
- Qualifica conseguita Dottorato di ricerca (Ph.D.) in Scienze dei Sistemi Agrari e Forestali e delle Produzioni alimentari; Indirizzo: Scienze e Tecnologie Zootecniche.
- Titolo della tesi "Body condition score and body composition of Sarda dairy ewes"
  
- Date (da – a) 26/07/2010
- Qualifica conseguita Iscrizione all'albo dei Dottori Agronomi e Forestali della Provincia di Sassari, timbro numero 894
  
- Date (da – a) 13/01/2010
- Qualifica conseguita Abilitazione all'esercizio della professione di Dottore Agronomo e Forestale
  
- Date (da – a) 16/11/2006- 06/11/2008
- Nome e tipo di istituto di istruzione o formazione Facoltà di Agraria dell'Università degli Studi di Sassari, via Enrico de Nicola 07100 Sassari
- Principali materie / abilità professionali oggetto dello studio Gestione nel campo dell'assistenza tecnica degli allevamenti, presso aziende zootecniche e mangimistiche pubbliche e private, presso organismi di controllo e imprese di

<ul style="list-style-type: none"> <li>• Qualifica conseguita</li> </ul>	commercializzazione delle produzioni di origine animale; consente l'esercizio della libera professione con iscrizione all'Albo dei dottori agronomi e forestali.
<ul style="list-style-type: none"> <li>Titolo della tesi</li> </ul>	Laurea specialistica in Produzioni Zootecniche Mediterranee, con votazione di 110/110 e lode "Effetti della somministrazione di miscele di isomeri dell'acido linoleico coniugato sulla risposta immunitaria e sul profilo acidico della carne di agnelli di razza Ripollesa "
<ul style="list-style-type: none"> <li>Livello nella classifica nazionale o internazionale</li> </ul>	79/s
<ul style="list-style-type: none"> <li>• Date (da – a)</li> </ul>	10/2002 - 16/11/2006
<ul style="list-style-type: none"> <li>• Nome e tipo di istituto di istruzione o formazione</li> </ul>	Facoltà di Agraria dell'Università degli Studi di Sassari, via Enrico de Nicola 07100 Sassari
<ul style="list-style-type: none"> <li>• Principali materie / abilità professionali oggetto dello studio</li> </ul>	-tecniche agronomiche e colturali per la zootecnica; - tecnologie delle produzioni animali; - processi di lavorazione e di condizionamento dei prodotti zootecnici; - gestione aziendale e territoriale dei sistemi agro-silvo-pastorali ed acquatici; - progettazione, gestione e salvaguardia dei sistemi zootecnici
<ul style="list-style-type: none"> <li>• Qualifica conseguita</li> </ul>	Laurea triennale nel corso di Scienze Zootecniche, con votazione di 104/110.
<ul style="list-style-type: none"> <li>Titolo della tesi</li> </ul>	"Controlli funzionali e morfologici condotti dall'Associazione Provinciale Allevatori di Sassari sugli ovini di razza Sarda"
<ul style="list-style-type: none"> <li>Livello nella classifica nazionale o internazionale</li> </ul>	Classe 20
<ul style="list-style-type: none"> <li>• Date (da – a)</li> </ul>	1997-2002
<ul style="list-style-type: none"> <li>• Nome e tipo di istituto di istruzione o formazione</li> </ul>	Istituto Istruzione Superiore N. Pellegrini, via Bellini 07100 Sassari
<ul style="list-style-type: none"> <li>• Principali materie / abilità professionali oggetto dello studio</li> </ul>	Studi sulle produzioni: zootecnica, agricoltura, estimo, chimica.
<ul style="list-style-type: none"> <li>• Qualifica conseguita</li> </ul>	Diploma secondario di Maturità Tecnica Agraria, con votazione di 70/100

**CAPACITÀ E COMPETENZE  
PERSONALI**

MADRELINGUA

**ITALIANO**

ALTRE LINGUA

- Capacità di lettura
- Capacità di scrittura
- Capacità di espressione orale

**[ Spagnolo ]**

**[Inglese]**

**[francese]**

[ eccellente]

[buono]

[buono]

[ eccellente]

[buono]

[buono]

[ eccellente]

[buono]

[buono]

**CAPACITÀ E COMPETENZE  
RELAZIONALI**

SPIRITO DI GRUPPO, BUONA CAPACITÀ DI ADEGUARSI AD AMBIENTI MULTICULTURALI.

**CAPACITÀ E COMPETENZE  
TECNICHE**

Buona conoscenza dell'uso del computer; programmi utilizzati: editor di Word, foglio elettronico Excel, Power Point, utilizzo dei principali software di alimentazione bovina CNCPS della Cornell University, e software di alimentazione ovini caprini SRNS, utilizzo di programmi per lo studio dei modelli matematici STELLA 8, disegno al computer (CAD), rete di trasmissione dati, internet, posta elettronica, uso dei principali software di analisi statistica minitab, IBM SPSS e SAS.

**PUBBLICAZIONI SCIENTIFICHE.**

Pulina G., Atzori A.S., Dimauro C., Ibba I., Gaias G., Correddu F., Nudda A. The milk fingerprint of Sardinian dairy sheep: quality and yield of milk used for Pecorino Romano P.D.O. cheese production on population-based 5-year survey. *Italian Journal of Animal Science* 2021, 20:1, 171-180 .

Gaias, G.: Body condition score and body composition of Sarda dairy ewes, PhD thesis, Università Degli Studi Di Sassari, Sassari, Italy, 138pp., 2012

Gaias G., Serra M.G., Boaventura Neto O., Cannas A. 2012. Relazioni tra BCS, misurazioni somatiche e composizione corporea in pecore Sarde. XX Congresso Nazionale S.I.P.A.O.C. Siracusa 26/29 Settembre. 2012. pag. 72

Gaias G., Boaventura Neto O., Mazza A., Cannas A. Evaluation of body condition score as a method to estimate body composition in mature Sarda dairy sheep. 14th International Seminar of the FAO-CIHEAM Subnetwork on Sheep and Goats nutrition and 2nd Lowinputbreeds Symposium. Hammamet (Tunisia) 15-17 May 2012

Boaventura Neto O., Cannas A., Gaias G., Barreto L.M.G. Chemical composition of carcass sawdust residue as a predictor of chemical composition of carcass in mature Sarda dairy sheep. 14th International Seminar of the FAO-CIHEAM Subnetwork on Sheep and Goats nutrition and 2nd Lowinputbreeds Symposium. Hammamet (Tunisia) 15-17 May 2012

Gaias G., Boaventura Neto O., Fenu A., Spanu G., Cannas A. Relationship of internal fat depots of mature Sarda dairy sheep with body condition score and in vivo somatic measures. 14th International Seminar of the FAO-CIHEAM Subnetwork on Sheep and Goats nutrition and 2nd Lowinputbreeds Symposium. Hammamet (Tunisia) 15-17 May 2012

Terré M, Nudda A, Boe F, Gaias G, Bach A: Performance, immune response and fatty acid profile in lambs supplemented with a CLA-mixture. *J Anim Feed Sci Techn* 2011, 165: 1-7.

**ULTERIORI INFORMAZIONI**

Assessore Ambiente, Protezione Civile, Attività Produttive e Personale del Comune di Tula (SS)

**PATENTE O PATENTI**

B

Autorizzo il trattamento dei dati personali, ivi compresi quelli sensibili, ai sensi e per gli effetti del decreto legge 196/2003

Data:

17/03/2020

Firma:

Gianfranco Gaias